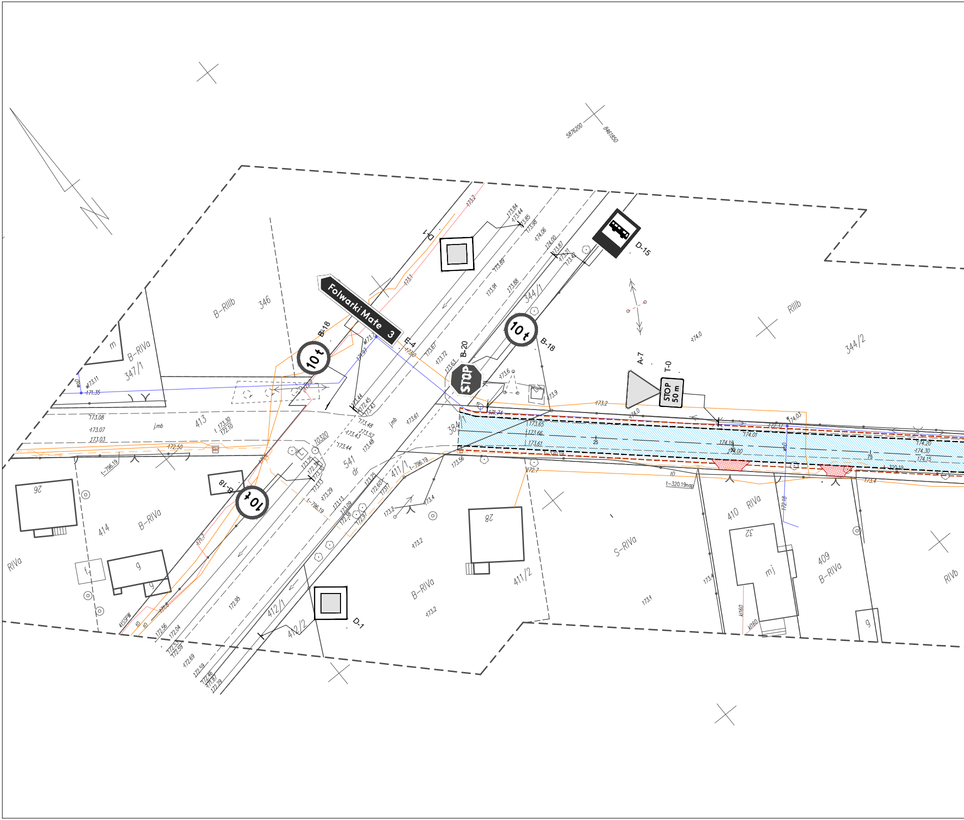
5876200
8461850
Folwarki Małe 3
D-15
D-1
E-4
B-18
10 t
B-20
STOP
A-7
T-0
STOP 50 m
346
B-RIIIb
347/1
B-RIVa
413
414
541
dr
411/1
411/2
412/1
412/2
384/1
344/1
344/2
RIIIb
410
RIVa
409
B-RIVa
S-RIVa
RIVb
26
28
32
mj
g
f
m
j.mb
t-796.19
t-320.19nap
173.2
174.0
173.61
172.50
173.08
173.07
173.03

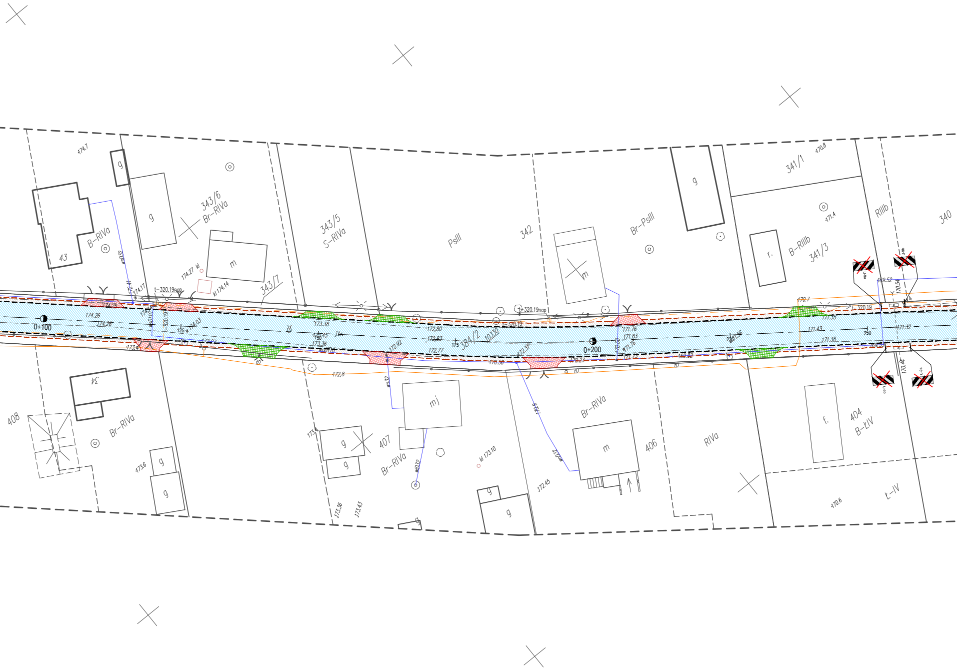

0+100
0+200
384/2
10330
43
B–RIVa
343/6
Br–RIVa
343/5
S–RIVa
343/7
PsIII
342
Br–PsIII
341/1
341/3
B–RIIIb
RIIIb
340
408
Br–RIVa
407
Br–RIVa
406
Br–RIVa
RIVa
404
B–ŁIV
Ł–IV
g
m
mj
r.
f.
34
174.7
174.27 kl
kl 174.14
174.17
172.41
t–320.19nap
t–320.19
174.25
174.26
174.26
173.4
125
174.03
130
173.45
173.38
173.36
172.27
172.8
172.80
172.83
172.77
172.92
175
wo32
wo032
wo0110
170.9
wo032
kl 173.10
173.6
173.36
173.43
172.45
172.37
170.58
170.23
171.76
171.83
171.76
171.75
170.00
169.82
225
171.56
171.35
171.43
171.38
250
171.32
170.7
169.52
170.54
170.44
170.8
171.4
170.6
dr
j.br.
U-9a
U-9b

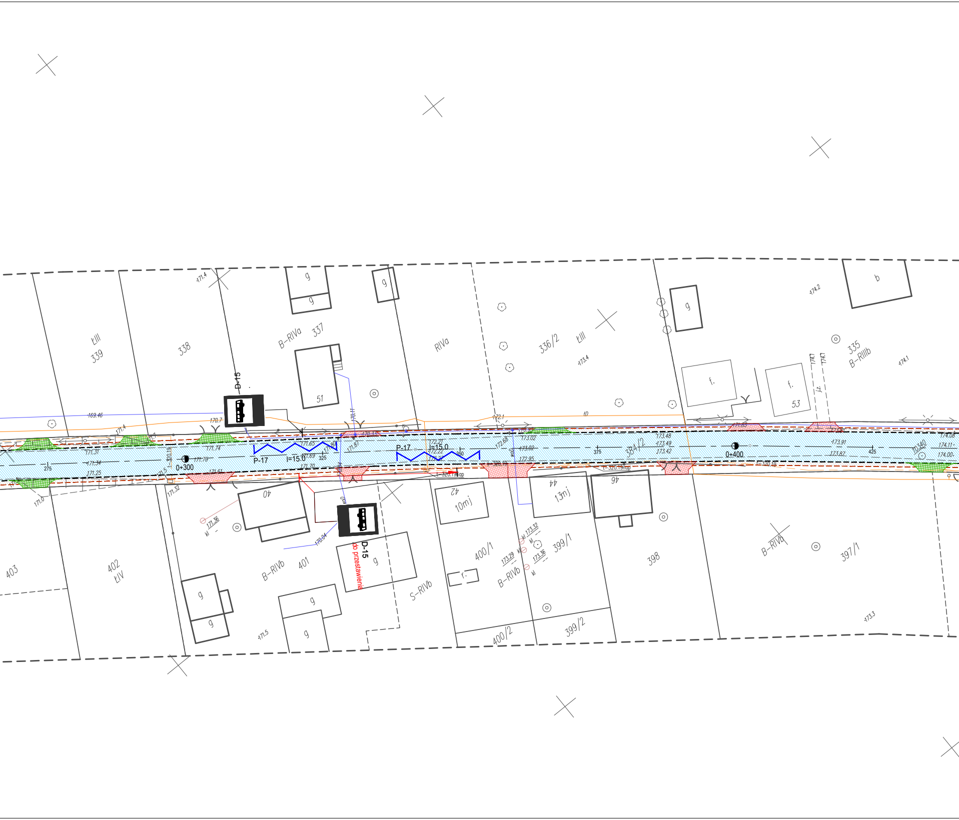

D-15
P-17
l=15.0
P-17
l=15.0
0+300
0+400
275
325
350
375
425
339
ŁIII
338
B-RIVa
337
51
RIVa
336/2
ŁIII
335
B-RIIIb
53
384/2
403
402
ŁIV
B-RIVb
401
40
42
10mj
400/1
B-RIVb
44
13mj
399/1
46
398
B-RIVa
397/1
S-RIVb
400/2
399/2
g
b
f.
r.
D-15
do przestawienia
169.46
170.7
171.4
172.1
173.4
174.1
174.2
171.74
171.65
171.31
171.34
171.25
171.61
171.70
171.32
171.0
171.36
171.5
173.48
173.49
173.42
173.02
172.95
173.91
173.87
174.08
174.11
174.00
173.32
173.29
173.36
173.3

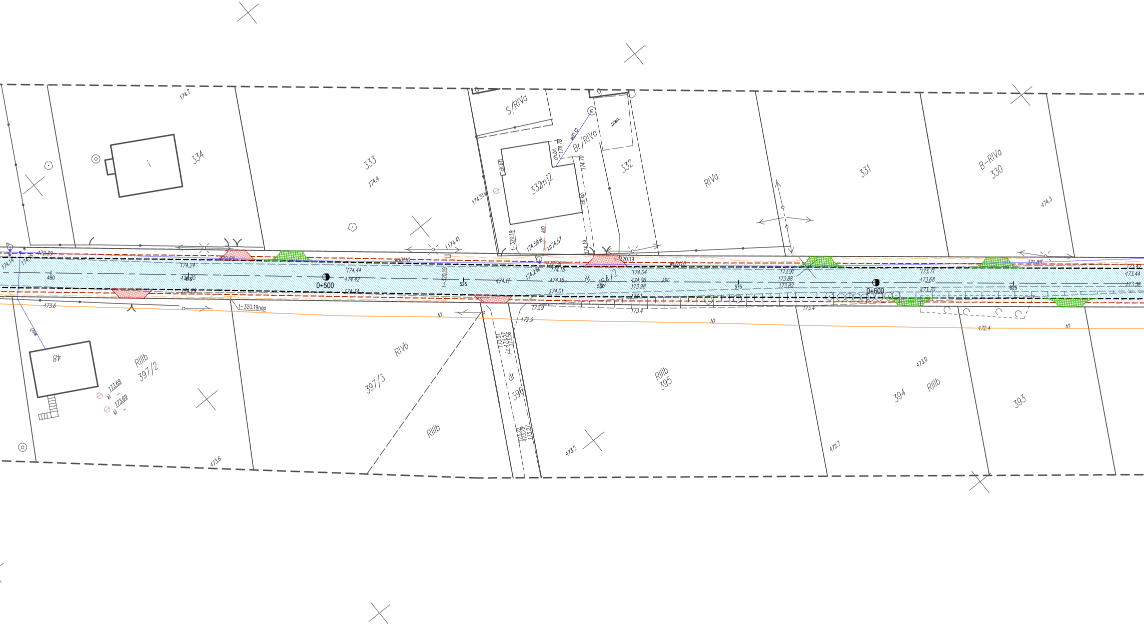
174.7
334
i
333
174.4
174.51
S/RIVa
ch.bt. 174.78
wD32
Br/RIVa
piwn.
ch.bt.
174.70
332mj2
332
RIVa
331
B-RIVa
330
174.3
174.41
t-320.19
174.59 kl
kD
kl174.57
174.19
172.39
174.14
174.15
172.56
174.24
174.35
174.29
450
174.44
174.42
174.34
0+500
t-320.19
525
174.11
174.24
172.36
174.15
174.16
174.01
dr
550
4/2
t-320.19
woD110
174.04
174.06
173.98
174.1
j.br.
575
173.91
173.88
173.82
0+600
173.71
173.68
173.70
625
171.85
173.42
173.44
173.38
173.6
t-320.19nap
tD
173.9
172.9
173.4
173.4
172.4
tD
woD
48
RIIIb
397/2
173.69
173.69
RIVb
397/3
RIIIb
173.57
j.z. 173.57
173.56
dr
396
173.27
173.29
173.27
RIIIb
395
173.2
173.0
394
RIIIb
172.7
393
173.6

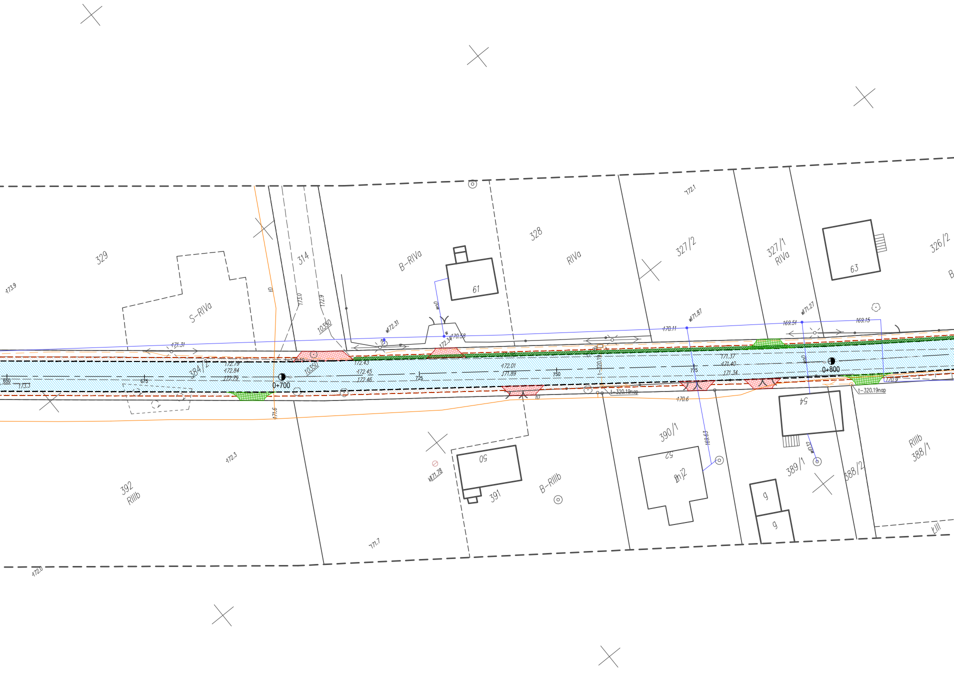

329
S-RIVa
314
B-RIVa
61
328
RIVa
327/2
327/1
RIVa
63
326/2
B
173.9
173.0
172.9
10350
w172.31
wod
172.34
170.58
w171.87
170.11
172.1
w171.27
169.51
169.15
171.31
384/2
172.79
172.84
172.79
650
173.3
675
0+700
172.43
172.45
172.46
725
172.01
171.89
750
t-320.19
775
171.37
171.40
171.34
0+800
170.9
t-320.19nap
170.6
171.6
172.3
392
RIIIb
w171.78
50
391
B-RIIIb
390/1
169.63
52
54
wod
389/1
388/2
RIIIb
388/1
g
g
171.7
172.0
KIII

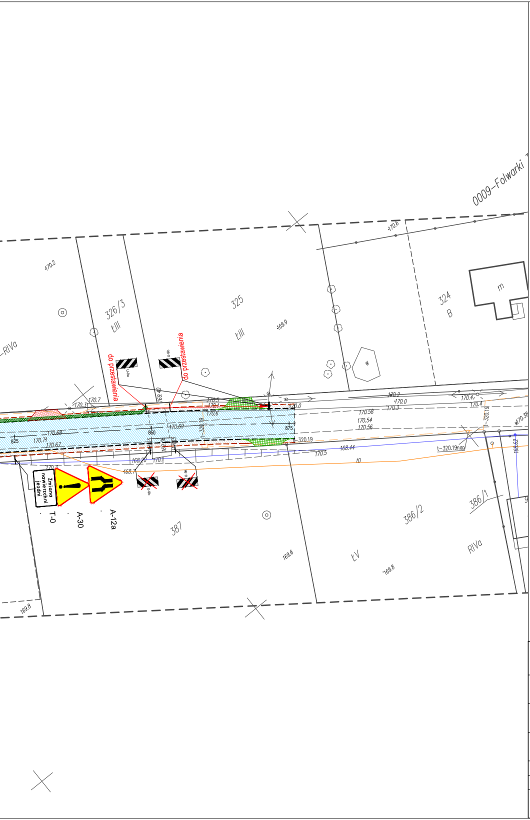
0009–Folwarki T
326/3
ŁIII
325
ŁIII
324
B
m
w
RIVa
do przestawienia
do przestawienia
U-9a
U-9b
Zmiana nawierzchni jezdni
T-0
A-30
A-12a
387
386/2
ŁV
386/1
RIVa
170.2
170.6
169.9
170.7
170.31
169.40
170.5
170.4
170.6
170.0
170.2
170.3
170.58
170.54
170.56
170.47
170.4
170.38
170.69
170.68
170.71
170.67
168.20
170.1
168.7
170.5
168.44
168.52
t-320.19
t-320.19
t-320.19nap
825
850
875
169.6
169.8
169.8

# PLAN SYTUACYJNY ORGANIZACJI RUCHU

SKALA 1:500

## LEGENDA:

| | |
|---|---|
| P-17 l=15.0 | proj. oznakowanie poziome |
| ······ | proj. bariery U-14a |
| ▽ A-7 | istn. oznakowanie pionowe |
| ☒ U-9a | istn. oznakowanie pionowe do usunięcia |
| ▨ | proj. nawierzchnia jezdni |
| ▨ | proj. pobocza żwirowe |
| 🟥 | proj. zjazdy z kostki brukowej betonowej |
| 🟩 | proj. zjazdy żwirowe |
| 🟩 | proj. korytka odwadniające |

| | | | |
|---|---|---|---|
| **Jednostka projektowa:** | **Pracownia projektowa budownictwa komunikacyjnego**<br>Strada<br>Tomasz Borowik ul. św. Jana Chrzciciela 47 15-571 Białystok<br>tel.: 85 674 38 62; 0660 694 333 e-mail: biuro@strada.bialystok.pl | | |
| **Obiekt:** | Przebudowa drogi gminnej w Folwarkach Tylwickich | | |
| **Adres:** | dz. nr 384/1, 384/2 - obręb 0009 Folwarki Tylwickie<br>gm. Zabłudów, powiat białostocki | **Data:** | 20.11.2019 |
| | | **Skala:** | 1:500 |
| **Nazwa rysunku:** | Plan sytuacyjny organizaji ruchu | **Nr arkusza:** | - |
| | | **Nr rysunku:** | 1 |
| **Funkcja:** | **Imię i nazwisko / nr uprawnień budowlanych:** | **Podpis:** | |
| BRANŻA DROGOWA | | | |
| PROJEKTANT | mgr inż. Tomasz Grabowski<br>PDL/0028/POOD/12 | | |