KOPIA MAPY ZASADNICZEJ
skala 1:500
(przeskalowanie z mapy zasadniczej 1:1000)

Obiekt: ZWIERKI, dz.302
działka nr 302
Gmina: Zabłudów
Powiat: białostocki
woj.: podlaskie

Sekcja 245.423.074
Arkusz wtórnika 1
Kerg: 2119
L.ks.rob. 17 / 11
Mapa aktualna na dzień 16.02.2011 r.

Wykonawca:
PODLASKIE BIURO GEODEZJI Sp. z o.o.
15-085 Białystok
ul. J. K. Branickiego 15

GEODETA UPRAWNIONY

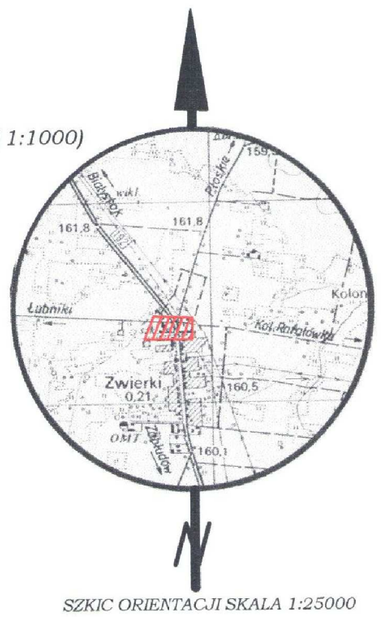

SZKIC ORIENTACJI SKALA 1:25000

STAROSTWO POWIATOWE
w Białymstoku
W obszarze rzeczywistym linią ... zinkonam aktualizacji treści mapy zasadniczej, ... projektu do zasobu powiatowego
Z 1 LUT. 2011
Zbiór dokumentacji ... pod nr 219-9/11
NINIEJSZA MAPA MOŻE SŁUŻYĆ DO CELÓW PROJEKTOWYCH
(nie jest ... obiekty budowlane wymagające pozwolenia na budowę ... wytyczenia i inwentaryzacji ... wykonywania prac geodezyjnych)
2 1 LUT. 2011
miejscowość i data
imię i nazwisko, podpis, stanowisko służbowe osoby upoważnionej
Z up. Starosty
Inspektor w Wydziale Geodezji Katastru i Nieruchomości

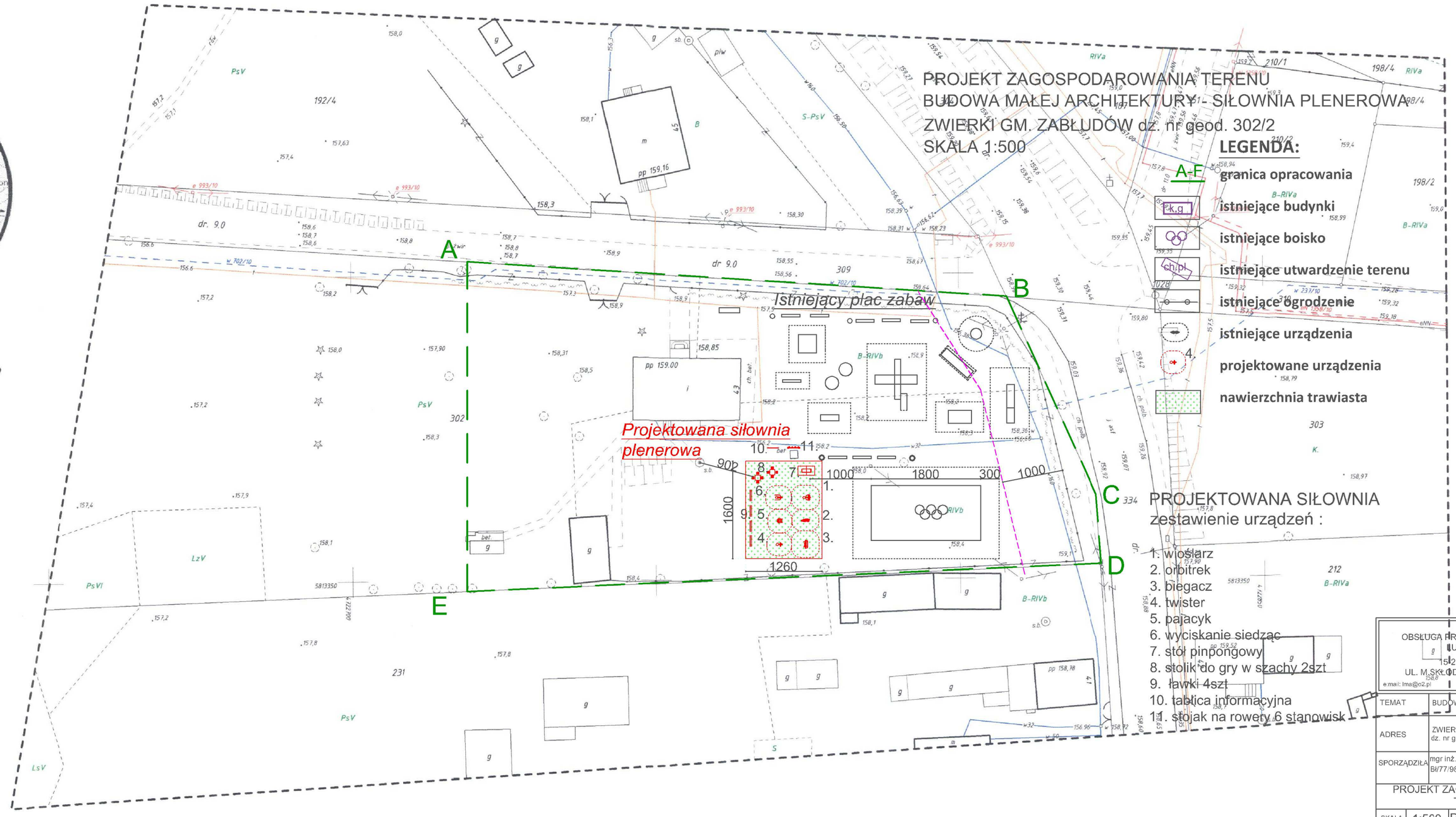

OBSŁUGA PROCESU BUDOWLANEGO
LUCYNA AWIER
15-275 BIAŁYSTOK
UL. M.SKŁODOWSKIEJ-CURIE 19/13
e-mail: lma@o2.pl kom.: +48| 888 018 489

TEMAT	BUDOWA MAŁEJ ARCHTEKTURY
ADRES	ZWIERKI GM. ZABŁUDÓW dz. nr geod. nr 302/2
SPORZĄDZIŁA	mgr inż. arch. Lucyna Awier BI/77/98, PDL/BO/0170/06
PROJEKT ZAGOSPODAROWANIA TERENU	
SKALA 1:500 Rys. 1p	DATA: 01.02.2018

PROJEKT CHRONIONY PRAWEM AUTORSKIM
Dz. U. nr 24 z 23 lutego 1994r. poz.83
WSZELKIE ZMIANY, POWIELANIE,
WYKORZYSTYWANIE BEZ ZGODY AUTORA
ZABRONIONE !